

# NAVODILA ZA MONTAŽO POTOPNEGA KOMARNIKA

Zahtevnost	<div style="display: flex; align-items: center;"><div style="width: 20px; height: 5px; background-color: #90EE90; margin-right: 5px;"></div><div style="width: 20px; height: 5px; background-color: #D3D3D3; margin-right: 5px;"></div><div style="width: 20px; height: 5px; background-color: #D3D3D3; margin-right: 5px;"></div></div> Lahko	Potreben čas	5 min
Koraki	3	Pripomočki	/

## Opozorila pred montažo

- Montaža potopnega komarnika je možna na PVC okna. Za montažo na ALU ali lesena okna se obrnite direktno na naše strokovnjake, saj je zaradi posebnosti potrebnih nekaj prilagoditev.
- Montaža potopnega komarnika ni možna na okna, ki imajo širok ovalen ali oster rob okvirja.
- Na okvirju okna vsaj 1 cm od zunanjšega roba ne sme biti nobenih elementov, ki bi lahko ovirali montažo komarnika.

## KORAK 1 Predpriprava komarnika.



Za lažjo montažo komarnika ga pred tem ustrezno pripravite. Vse zatiče obrnite tako, da bo ožji jeziček obrnjen proti notranjosti komarnika.

## KORAK 2 Namestitev komarnika.



S komarnikom sezite skozi okno, ga z njim poravnajte in povlecite proti sebi, da se dotakne okvirja okna. Komarnik držite za prozorna držala.

**!** Pazite, da vam komarnik ne pade iz rok, predvsem če ga nameščate v višjih nadstropjih stavbe.

## KORAK 3 Obračanje zatičev.

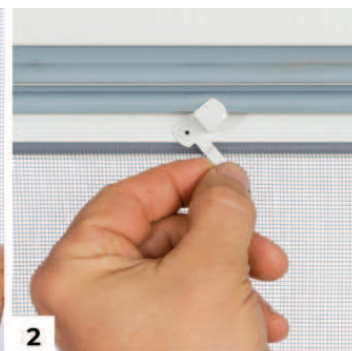

Obrnite zatiče, da se širši jeziček zatakne za tesnilo okna.

**!** Pazite, da vam komarnik ne pade iz rok, predvsem če ga nameščate v višjih nadstropjih stavbe.



**EVROPSKA UNIJA**  
EVROPSKI SKLAD ZA  
REGIONALNI RAZVOJ



**CENTER ZA  
KREATIVNOST**  
CENTRE FOR  
CREATIVITY



**REPUBLIKA SLOVENIJA**  
**MINISTRSTVO ZA KULTURO**

Aktivnosti podjetja Senčila Medle d.o.o. so sofinancirane s strani Republike Slovenije, Ministrstva za kulturo, Platforme Centra za kreativnost in Evropske unije – iz Evropskega sklada za regionalni razvoj. Naložba se izvaja v sklopu javnega poziva »Spodbujanje kreativnih kulturnih industrij – Center za kreativnost 2020 – 2021«.